



PONTCHARRA



VILLE DE LA ROCHETTE



MAIRIE de SAINT NASUTIN



Saint-Pierre d'Allevard



Communes rurales du
GANADOUGOU

(MALI)

BENKADI
BLENDIO
DEMBELLA
TELLA



A.R.C.A.D.E.

"Une terre pour vivre"

*Une ONG al servicio de la cooperación descentralizada
del sector del desarrollo de*

DEMBELLA

Mali



A.R.C.A.D.E. « Une Terre pour Vivre » - rue du 11 Novembre - F-73110 LA ROCHETTE (loi 1901 – Préfecture de CHAMBERY - Savoie)

Tel : 04.79.65.38.20 - E-mail : arcadeuneterrepourvivre@orange.fr - Web : <http://www.arcade-vivre.asso.fr>

N°SIRET 417 576 741 00025 Code NAF 9499Z

A.R.C.A.D.E. « Une Terre pour vivre »



La cooperación descentralizada :
« Es ascender de un pueblo tedido, que sufre, a un pueblo de pie que espera y que trabaja en la confianza recobrada ... »

Bernard SEIGLE-FERRAND
Presidente

Asociación de

Recherches (Investigaciones) de tecnologías y de métodos de trabajo adaptados a los problemas de desarrollo

Comunicaciones de los resultados conseguidos por las conferencias filmadas que sirven para financiar los proyectos

Animaciones y realizaciones de proyectos por un

Desarrollo ligado al

Environnement (Contexto) físico, social e económico de los pueblos concernidos

► **Un asociación regional en cargo de la cooperación descentralizada entre las comunes francescas de Pontcharra, La Rochette, St Maximin, Le Cheylas et St Pierre d'Alleverd (Isère y Savoie - Francia) al servicio del Desarrollo económico y social de las comunes de DEMBELLA, BLENDIO, BENKADI, TELLA (Círculo y Región de SIKASSO - MALI).**

El Proyecto « DEMBELLA »

Región de
GANADOUGOU
4 comunes rurales
41 pueblos



Un espíritu A.R.C.A.D.E :

« la humildad cultural », « la humildad técnica »

Un método de gestión de proyecto :

« el rigor de realización »

Unos objetivos :

Llevar a la noción de **PROYECTO GLOBAL** consiguiendo en crear una « **colectividad local** » evolución lógica del proyecto.

Una estructura :

la más ligera posible, basada en la zona ella misma.

Un proyecto de desarrollo global :

El desarrollo de un país, de una región o de un pueblo puede realizarse sólo si existe una base económica con cimientos los más anchos y sólidos posibles. Este desarrollo económico compromete, poco a poco, la población local en la responsabilidad de su propio destino. La lógica adoptada se debe de poner en cuenta las realidades sectoriales, las potencialidades locales, la innovación, la implicación del pueblo y la puesta en marcha de una gestión colectiva. Este desarrollo se realiza en varios dominios y así integra :

- la creación de infraestructuras que permiten el desarrollo y la diversificación de las culturas.

- la producción alimenticcia y su gestión colectiva.

- El desarrollo de los medios de comunicación, condición de una comercialización.

- unas actividades económicas centradas en el público femenino.

El desarrollo social se arraiga profundamente en el desarrollo económico, fuente de riquezas locales. A.R.C.A.D.E., convencida de que los dos son inseparables, se compromete en los dos frentes para proponer un proyecto global coherente y sobre todo realizable.

« Un proyecto de desarrollo global, una nueva concepción de cooperación »

Las realizaciones desde 1991

Formación sistemática en todos los niveles del proyecto y en todos los aspectos : técnicos, sociales y humanos. Los pueblos son fuentes de la totalidad de la mano de obra por todas las realizaciones del proyecto y participan en ellas en el plano financiero.

Hidráulico

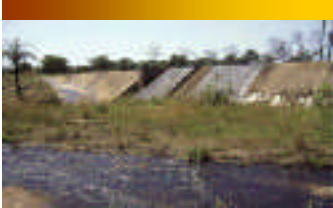
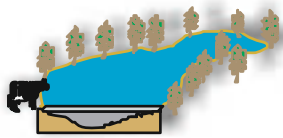

Construcción de embalses
(que permiten arreglos hidráu - agrícolas),
Pozos cisternas
Perforaciones

Medios de comunicación

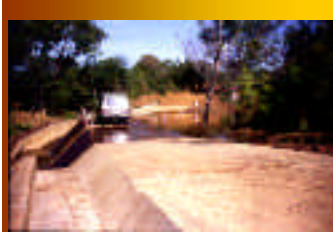
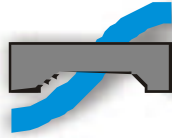

Construcción de pistas, puente, puentes-pozos, vados.

Agricultura



Creación y construcción de « Bancos de cereales »
Creación de vergeles
Creación de una cooperativa de arboricultores intercommunal

Cría del ganado



Farmacia veterinario, campaña de vacunaciones del ganado, formación de auxiliares de crías,
Creación de cooperativas de ganaderos.

Promoción feminina



Plataforma multifuncionaria
(molino, máquina de descascarillado, prensa para el aceite)
Creación de la asociación de las mujeres
Aportación de la energía al pueblo
Apoyo a los proyectos económicos de las asociaciones

Salud



Creación de estructuras de gestión aldeanas
(ASACO - asociación de Salud Comunitarias)
Construcción de Centro de Salud Comunitaria
(CSCOM - dispensario, quirófano de hospitalización, maternidad, farmacia y quirófano de pequeña cirugía)
Formación, sensibilización

Educación

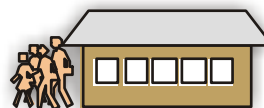

Estructuras de gestión
Materiales escolares
Méthodos pedagógicos malienses
Construcción de aulas
Intercambios escolares
Construcción de escuelas fundamentales
Formación de los profesores de las escuelas fundamentales

Apoyo a la descentralización



El apoyo a las comunes del Sur :
Formación y directivo de los elegidos y de los ejecutivos.
Construcción y equipamiento de los Ayuntamientos
(materia de oficina y artículos de escritorio, matériel informático y energía solar)

Los socios



*Merçi
pour mes
enfants!**

* Gracias para mis niños !

Las conferencias filmadas

(películas vídeo sobre gran pantalla o televisor)

Para dar cuenta
Para financiar el
proyecto
Para sensibilizar



*« Cuando el image se vuelve un espectáculo !
Cuando el espectáculo se vuelve útil ! »*

Informaciones y contacto,
donaciones e adhesiones :

ARCADE « Une Terre pour Vivre »
Centre d'Animation
Rue du 11 Novembre
F-73110 LA ROCHETTE

Tel : 04.79.65.38.20

Email : arcadeuneterrepourvivre@orange.fr

Web : <http://www.arcade-vivre.asso.fr>